

## Indice generale

Configurazione Account Etarom in Osx.....	2
Creare un nuovo account.....	2
Posta in entrata tipo POP.....	3
riepilogo.....	4
Posta in entrata tipo IMAP.....	5
Posta in uscita SMTP.....	7
.....	7

# Configurazione Account Etarom in Osx

## Creare un nuovo account

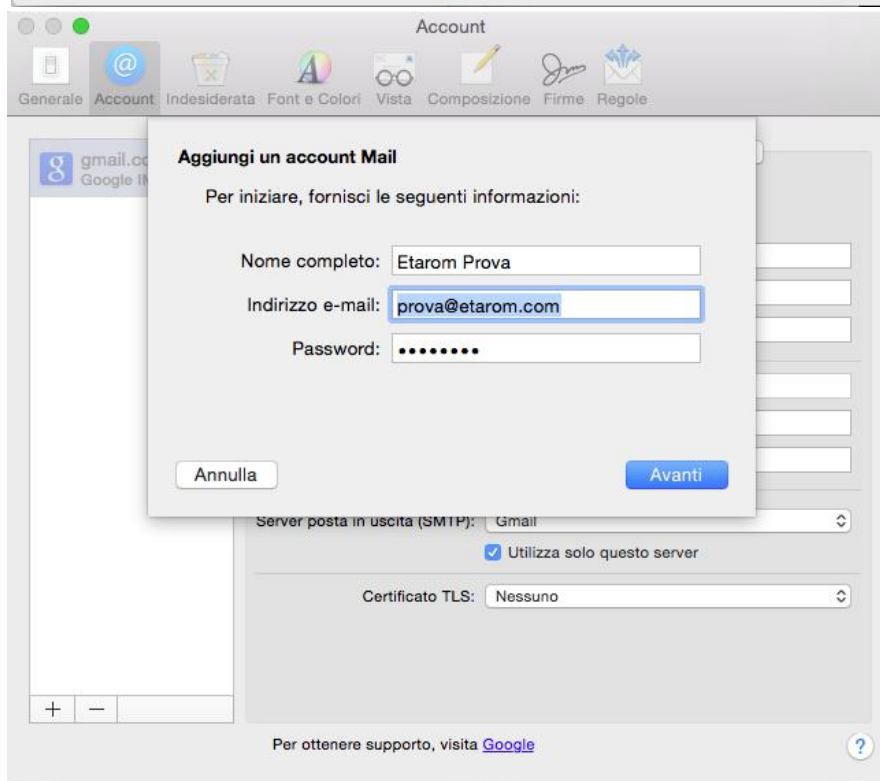
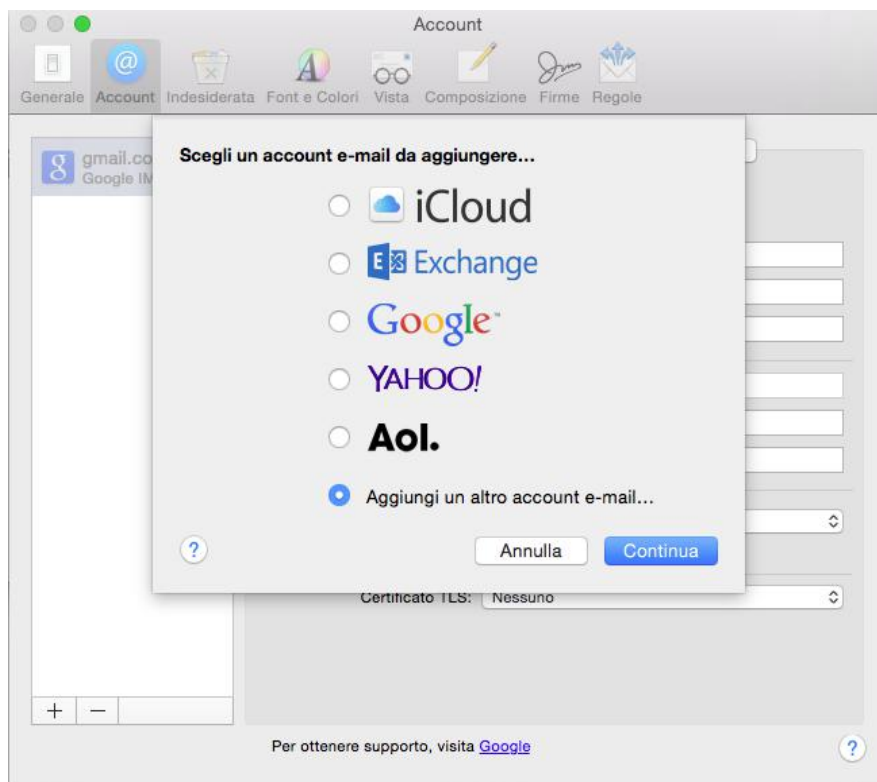

## Posta in entrata tipo POP

Account

Generale Account Indesiderata Font e Colori Vista Composizione Firme Regole

g gmail.cc  
Google It

**Informazioni server di posta in entrata**

Tipo account: IMAP POP

Server di posta: mail.etarom.com

Nome utente: prova@etarom.com

Password: .....

Annulla Indietro Avanti

Certificato TLS: Nessuno

Per ottenere supporto, visita [Google](#)

Account

Generale Account Indesiderata Font e Colori Vista Composizione Firme Regole

g gmail.cc  
Google It

**Informazioni server di posta in entrata**

Prefisso percorso: Opzionale

Porta: 995  Usa SSL

Autenticazione: Esterna (Certificato client TLS)

Certificato TLS: Nessuno

Annulla Indietro Avanti

Certificato TLS: Nessuno

Per ottenere supporto, visita [Google](#)

## riepilogo

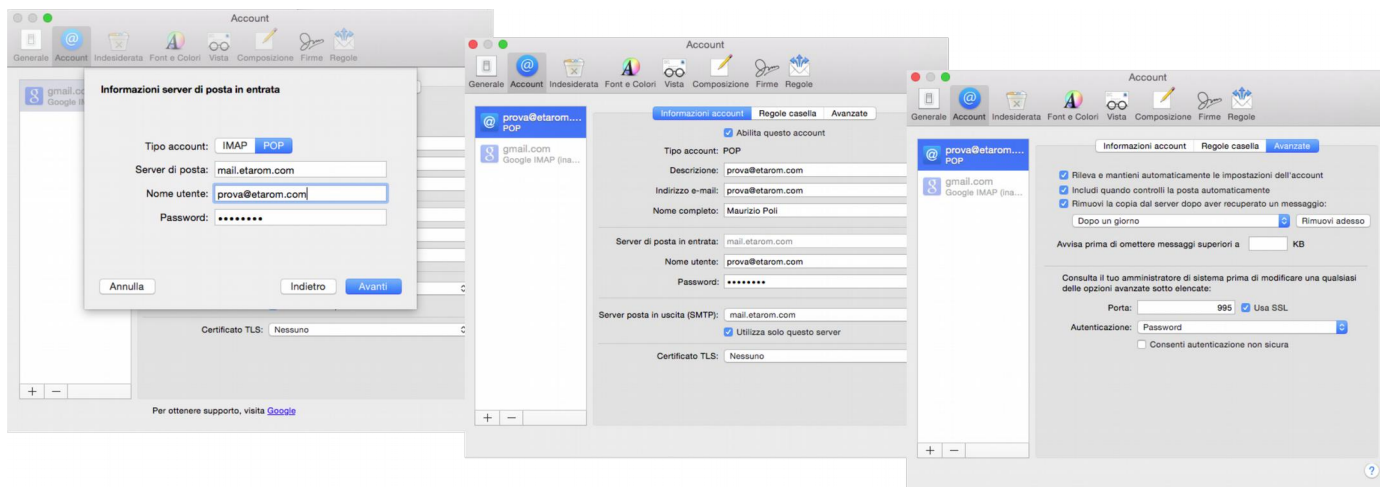

## Posta in entrata tipo IMAP

Account

Generale Account Indesiderata Font e Colori Vista Composizione Firme Regole

gmail.co  
Google I

**Informazioni server di posta in entrata**

Tipo account:  IMAP  POP

Server di posta: mail.etarom.com

Nome utente: prova@etarom.com

Password: .....

Annulla Indietro Avanti

Certificato TLS: Nessuno

Per ottenere supporto, visita [Google](#)

Account

Generale Account Indesiderata Font e Colori Vista Composizione Firme Regole

gmail.co  
Google I

**Informazioni server di posta in entrata**

Prefisso percorso: Opzionale

Porta: 993  Usa SSL

Autenticazione: Esterna (Certificato client TLS)

Certificato TLS: Nessuno

Annulla Indietro Avanti

Certificato TLS: Nessuno

Per ottenere supporto, visita [Google](#)

## riepilogo

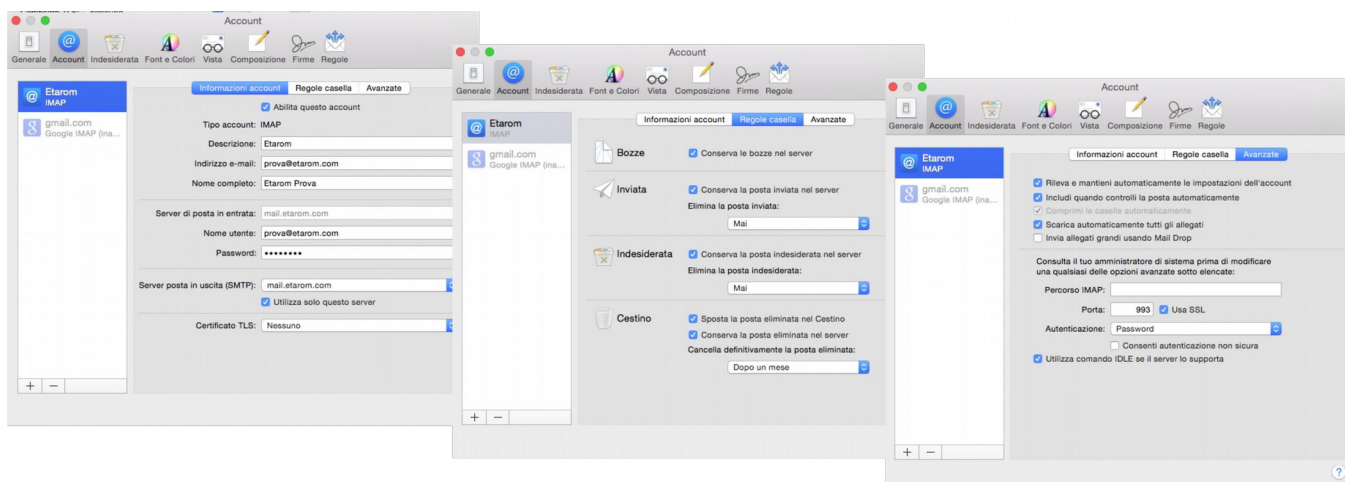

## Posta in uscita SMTP

